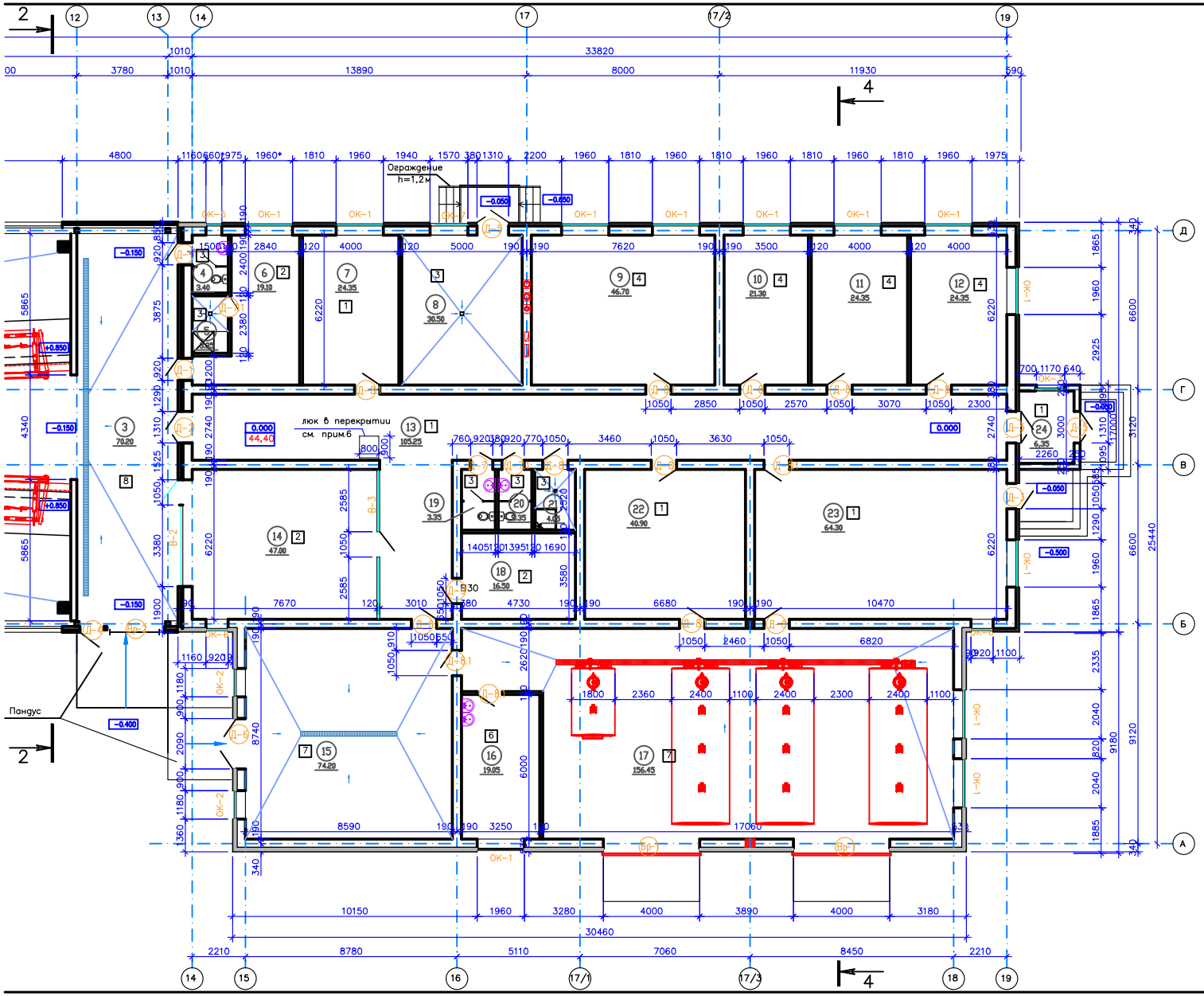

ЭКСПЛИКАЦИЯ ПОМЕЩЕНИЙ

Номер помещения	Наименование	Площадь, м2	Кат. помещения
1	Накопитель	679,50	Д
2	Доильный зал	374,60	Д
3	Коридор	70,20	–
4	Санузел	3,40	–
5	Душ	3,35	–
6	Комната персонала	19,10	–
7	Машинное отделение	24,35	Д
8	Теплогенераторная	30,50	Г
9	Бухгалтерия	46,70	–
10	Кабинет	21,30	–
11	Кабинет	24,35	–
12	Кабинет	24,35	–
13	Коридор	105,25	–
14	Комната управления	47,00	–
15	Молочная кухня	74,20	Д
16	Лаборатория	19,05	В4
17	Молочно–моечная	156,45	Д
18	Электрощитовая	16,50	В4
19	Санузел женский	3,35	–
20	Санузел мужской	3,35	–
21	КУИ (кладовая уборочного инвентаря)	4,05	–
22	Склад	40,90	В4
23	Склад	64,30	В4
24	Тамбур	6,35	–

Примечание.
1. Наружные стены в осях 8–13 – Б–Д приняты из трехслойных стеновых сэндвич–панелей, со средним слоем из негорючих минераловатных плит на основе базальтовых пород с облицовкой тонколистовыми стальными листами, окрашенными в заводских условиях.
2. Наружные стены в осях 14–19; А–Д выполнены внутренним несущим слоем толщиной 380 мм из кирпича керамического рядового полнотелого по ГОСТ 530–2012, утеплителя Изолайт толщиной 100 мм, облицовка композитными панелями.
3. Кирпичную кладку стен и перегородок между помещениями выполнить из керамического кирпича марки КР–р–по 250х120х65/1НФ/100/2,0/50 (кирпич рядовой, полнотелый, одинарный, размера 1 НФ, марки по прочности М100, класса средней плотности 2,0, марки по морозостойкости F50) по ГОСТ 530–2012. Кладочные работы выполнять на цементно–песчаном растворе марки М75.
4. Окна индивидуальные из алюминиевого профиля с заполнением из двухкамерного стеклопакета. Окно в помещении №8 используется в качестве ЛСК, остекление выполнить из одинарного стекла толщиной 4 мм. Окна в помещениях №4,6,15, размеры которых показаны со знаком (*) выполнить противопожарными с пределом огнестойкости EI60.
5. Ворота по оси А приняты секционные утепленные. Внутренние двери помещений приняты из алюминиевого профиля с заполнением. В помещении №18 двери приняты противопожарными с пределом огнестойкости EI30. Окно в помещении №8, а так–же фрамуу над дверью выполнить с остеклением из одинарного стекла толщиной 4 мм., используется в качестве ЛСК.
6. Выход на чердак предусмотрен через люк в перекрытии по металлической стремянке, выполненной в противопожарном исполнении с пределом огнестойкости EI60.
7. Ограждение входных площадок выполнить высотой 1,2 м. АВ3 ~~1,12 22 – РАВ3~~ 4,2 п.м.

						«МТФ №10 на 2000 фуражных коров Краснодарского края», расположенная на земельном участке с кадастровым номером 23:11:0702000:1047 в Челбасском сельском поселении Каневского района»	
Изм.	Кол.уч.	Лист№ док.	Подпись	Дата			
Исполнит.		Соловьева		01.12.23	Доильно–молочный блок с АБК (позиция 3 по ГП)	Стадия: Р	Лист: 3	Листов:
Н. контр.		Рукинова		01.12.23	План первого этажа	ООО "ГЕОпроект"		
ГИП		Кулаков		01.12.23				